

# คลินิก

ทันสมัย ถูกต้อง กระจ่างชัด ประยุกต์ใช้ง่าย

ปีที่ 25 ฉบับที่ 11 พฤศจิกายน 2552 ISSN 0857-149X

วารสารเวชปฏิบัติและการใช้ยา

[www.doctor.or.th](http://www.doctor.or.th)

E-mail : [clinicmag@doctor.or.th](mailto:clinicmag@doctor.or.th)

มีแบบทดสอบ CME

## เอชพีวีและมะเร็งปากมดลูก

- ความดันโลหิตสูงที่คุมได้ยาก
- เยื่อแก้วหูทะลุจากการบาดเจ็บ
- โรคลำไส้อุดตันจากภาวะไส้เลื่อนชนิดซ่อนเร้นภายใน

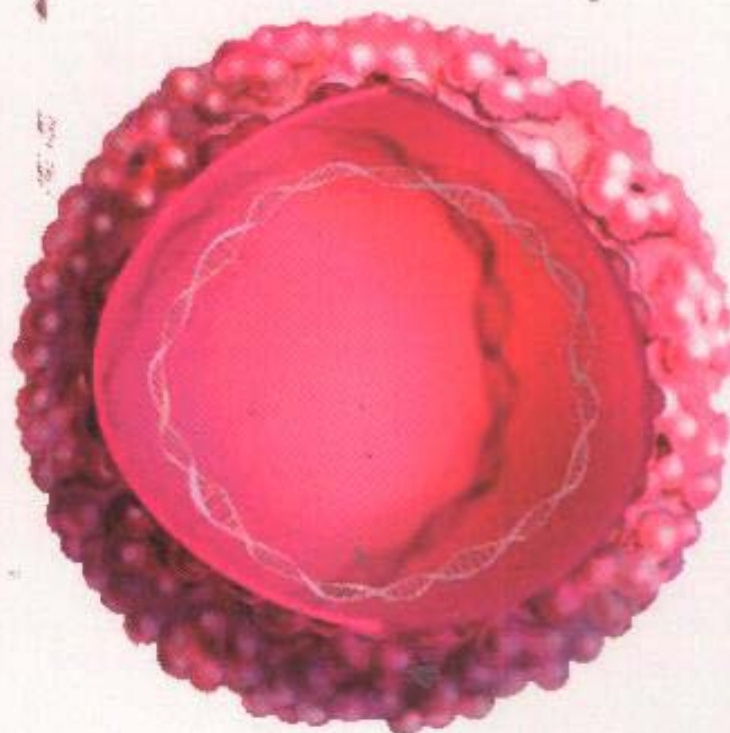
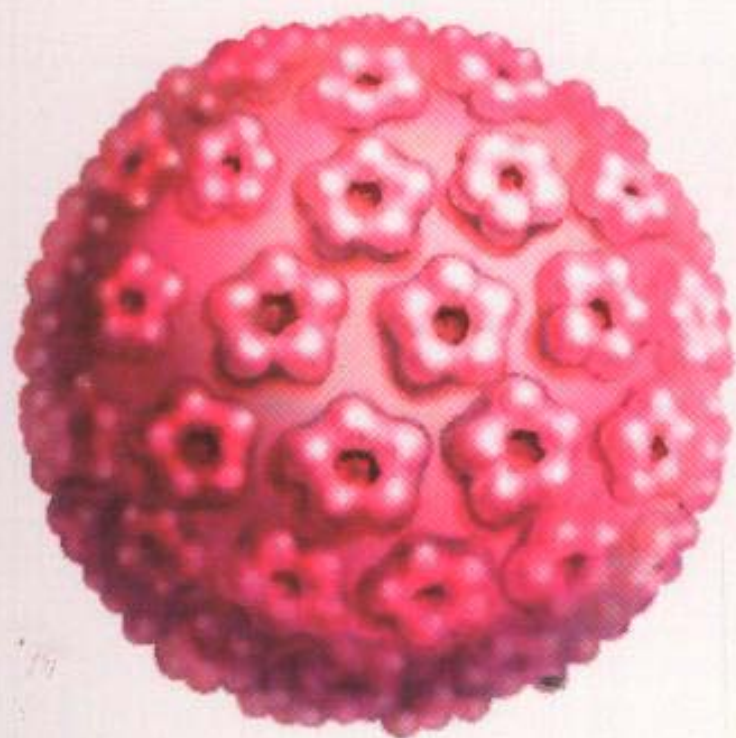

# สารบัญ

คลินิก ปีที่ 25 ฉบับที่ 11 พฤศจิกายน 2552

## บทบรรณาธิการ

การจัดการเรียนโดยใช้บริบทเป็นฐาน : บทเรียนจากราษฎร/สุรเกียรติ์ อาชานานุกาพ 892

## เวชปฏิบัติปริทัศน์

อาการคันและโรคทางกายตามระบบ (ตอนจบ)/ประวิตร พิศาลบุตร 895

แบบทดสอบ CME จำนวน 5 ข้อ รหัสกิจกรรม 3-23-000-9957/0910



เอชพีวี และมะเร็งปากมดลูก/สุภพรพรรณ วิไลลักษณ์ 905

ความดันโลหิตสูงที่คุมได้ยาก/มนต์ชัย ศิริบำรุงวงศ์, วิไลพรพรรณ ริมชลา 911

## บทนาสาร:

เยื่อแก้วหูทะลุจากการบาดเจ็บ/ปารยะ อาศนะเสน 919

## คู่มือหมอครอบครัว

คู่มือหมอครอบครัว 54 : ครอบครัวที่แต่งงานใหม่/สายพิณ ทัดถีรัตน์ 923

## อาชีวเวชศาสตร์ปริทัศน์

"เอช-ไอ-เอ" ใส่ปลาร้า/ฉันทนา ผดุงทศ 927

## Guideline

แนวทางปฏิบัติเวชศาสตร์ฉุกเฉิน : การไขยา (ผิคุๆ ฤคุๆ)(ตอนที่ 5)/สันต์ ทัดถีรัตน์ 933

ปริศนาคลินิก

- รายที่ 1 Granuloma annulare (GA)/วัลย์อร ปรัชญพฤทธิ 939
- รายที่ 2 โรคเรื้อน/วิทยา หวังสมบูรณ์ศิริ, สมนึก สังฆานุกาฬ 941
- รายที่ 3 มะเร็งเต้านมขวา/เจริญพิน เจนจิตรานันท์ 941

จดหมายเหตุเวชกรรมไทย

- โรคลำไส้อุดตันจากภาวะไส้เลื่อนชนิดซ่อนเร้นภายใน : ประสบการณ์จากแพทย์ที่เป็นผู้ป่วย/  
วรชัย ศิริกุลชยานนท์ 944

- คำถามที่ก้านควรรู้ในเวชปฏิบัติทั่วไป/วิรัตน์ สุวรรณธรรมมา (บรรณาธิการ) 949
- Fibroproliferative scars and management (ตอนที่ 2)/อัจริย สาโรวิท

หมอยา ถามมา-ตอบไป

- การป้องกันการเกิดพิษต่อไตจากยา amphotericin B/สุธาร จันทะวงศ์, ดร.สุภัทรี สุปงกช 957

บันทึกเวชกรรม

- เรียนรู้อะไร เมื่อทำงานสร้างเสริมสุขภาพ (ตอนที่ 1) : บทบาทแพทย์กับ  
การบังคับใช้.ร.บ.ควบคุมเครื่องดื่มแอลกอฮอล์/พงศ์เทพ วงศ์วัชรไพบูลย์ 959

ข่าวสารจากเลขาธิการแพทยสภา

- สาวข้ามเพศ/สัมพันธ์ คมฤทธิ 963

เล่าสู่กันฟัง (บุคคลสำคัญทางการแพทย)

- บุคคลสำคัญทางการแพทย์ที่เกิดในเดือนพฤศจิกายน (ตอนที่ 2)/ธีรวัฒน์ บุระวัฒน์ 965

ถาม-ตอบ ผ่าน website/ศักดิ์ชัย วงศกิตติรักษ์ (บรรณาธิการ)

- โรคตาในผู้สูงอายุ/ศักดิ์ชัย วงศกิตติรักษ์ 969
- สวัสดิการการรักษาพยาบาลของประชาชน/ณัฐ ทาวารี 971

ปัจฉิมพากย์

- "พลังการเชื่อมโยง"/ไพบูลย์ สุริยะวงศ์ไพศาล 973

คำถามทางการแพทย์/ธีรวัฒน์ บุระวัฒน์	922
เก็บสารจากวารสารต่างประเทศ/วิชัย เอกพลากร	956

❑ **คลินิก** : เป็นหนึ่งในโครงการเผยแพร่ความรู้ทางสิ่งพิมพ์ ของมูลนิธิหมอชาวบ้านที่ประมวลความรู้ทางเวชปฏิบัติและการเล่าสำหรับผู้อ่านเวชปฏิบัติทุกสาขา จัดพิมพ์โดยสำนักพิมพ์หมอชาวบ้าน เป็นวารสารรายเดือน จัดส่งให้แก่ผู้ที่ยกให้เป็นสมาชิกในอาชีพที่เกี่ยวข้องเท่านั้น **บทความ** : บทความต่างๆ ที่ปรากฏในวารสารคลินิก เขียนโดยกองบรรณาธิการและผู้เชี่ยวชาญที่ทรงคุณวุฒิต่างๆ เพื่อให้ได้เป็นความรู้ที่ทันสมัย ถูกต้อง กะทัดรัด และประยุกต์ได้ง่าย **ต้นฉบับ** : จัดส่งต้นฉบับมาให้ที่ นายแพทย์สุรเกียรติ์ อยาชนุกาฬ 36/6 ซอยประสิทธิ์ 10 ถนนประสิทธิ์ แขวงสามเสนใน เขตพญาไท กรุงเทพฯ 10400 โทรศัพท์ 0-2618-4710, 0-2618-6391 โทรสาร 0-2271-1804, ส่งทาง E-mail : mochaoban@gmail.com

บทความต่างๆ ที่ตีพิมพ์ในวารสารคลินิกถือเป็นลิขสิทธิ์ของวารสารฯ และผู้เขียน ห้ามนำไปเผยแพร่โดยไม่ได้รับอนุญาต